Black & White

www.blackwhite.global

Estudio Economía Nacional y Actualidad

Noviembre 2024

BW
Black & White

01

Metodología



Metodología | Estudio cuantitativo

Tipo de estudio	Cuantitativo, no probabilístico, a través de la aplicación de encuestas online de personas registradas en el panel Black&White.
Panel Black&White	El panel Black&White cuenta con más de 300 mil personas de todo el país, pre clasificadas por sexo, edad, comuna y estrato socioeconómico, de acuerdo a la metodología propuesta por la Asociación de Investigadores de Mercado (AIM).
Grupo Objetivo	Personas de 18 años o más residentes de todo el país.
Muestreo	Muestreo aleatorio al interior del panel.
Distribución de la muestra	Se realizaron 901 encuestas. Los resultados se ponderaron de acuerdo a los parámetros poblacionales, que son:

	ABC1	C2	C3	D+E
GSE	14%	11%	25%	50%

	RM	Regiones
Zona	40%	60%

	18 a 34	35 a 54	55 o más
Edad	35%	35%	30%

	Hombre	Mujer
Sexo	49%	51%

Error muestral	A modo de referencia, el error muestral para un 95% de confianza, es de 3,1% para una muestra total aleatoria de 901 casos.
Trabajo de campo	12 y 13 de noviembre 2024.

BW
Black & White

02

Resultados



BW
Black & White

2.1

Economía Nacional



Economía Nacional | Diagnóstico (Total)

- La mayoría absoluta considera que todos los aspectos mencionados están empeorando, excepto su situación económica personal, donde es la mayoría relativa (49%).
- El 64% considera que la inflación está empeorando, un 60% que la economía de Chile está empeorando, y un 59% que el empleo y el crecimiento económico están empeorando.

Para cada uno de los siguientes aspectos económicos de Chile, indique si Ud. considera que están mejorando, empeorando, o ni mejorando ni empeorando:

% Total

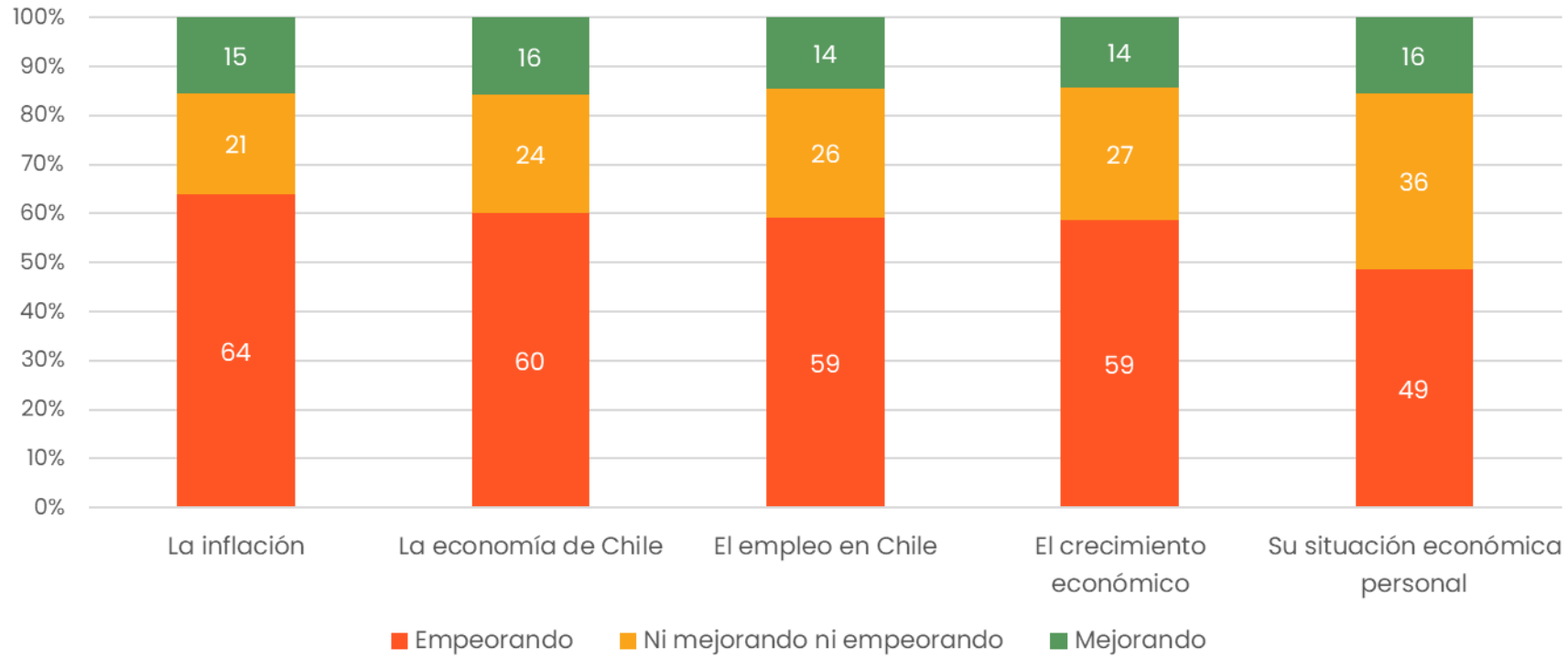

Economía Nacional | Diagnóstico (Aperturas)

- La mayoría considera que todos los aspectos mencionados están empeorando, excepto su situación económica personal, donde la mayoría relativa (49%) lo considera.
- El 64% considera que la inflación está empeorando, un 60% que la economía de Chile está empeorando, y un 59% que el empleo y el crecimiento económico están empeorando.

Para cada uno de los siguientes aspectos económicos de Chile, indique si Ud. considera que están mejorando, empeorando, o ni mejorando ni empeorando:

		Total	Sexo		GSE				Edad		
		Total	Hombre	Mujer	ABC1	C2	C3	DE	18 a 34	35 a 54	55 o más
La inflación	Empeorando	64	66	62	61	62	62	66	58	66	69
	Ni mejorando ni empeorando	21	17	24	22	21	22	19	21	21	20
	Mejorando	15	17	14	16	17	16	15	22	13	11
La economía de Chile	Empeorando	60	63	57	60	58	61	60	50	66	64
	Ni mejorando ni empeorando	24	23	25	20	22	25	25	30	18	24
	Mejorando	16	14	17	20	19	14	14	19	16	12
El empleo en Chile	Empeorando	59	61	57	58	54	58	61	50	62	66
	Ni mejorando ni empeorando	26	25	28	27	29	27	25	30	25	23
	Mejorando	14	14	15	15	16	15	14	19	13	11
El crecimiento económico	Empeorando	59	62	55	59	59	55	60	50	61	66
	Ni mejorando ni empeorando	27	24	30	24	25	30	27	31	23	28
	Mejorando	14	14	15	17	16	15	13	19	16	6
Su situación económica personal	Empeorando	49	44	53	39	43	52	51	39	54	53
	Ni mejorando ni empeorando	36	35	37	39	39	33	35	37	33	37
	Mejorando	16	21	10	22	18	15	14	23	13	9

Economía Nacional | ¿De quién es la responsabilidad de las cifras económicas negativas?

- La mayoría (56%) considera que los resultados negativos del mes de octubre en el IMACEC y el IPC son más bien responsabilidad del gobierno y no de las contingencias y tendencias mundiales.
- Proporción aumenta entre hombres, y a medida que aumenta GSE y la edad.

La última actualización económica del gobierno para el mes de octubre estuvo marcada por datos negativos: el Índice Mensual de Actividad Económica (IMACEC) se mantuvo igual al de septiembre, mientras que el Índice de Precios al Consumidor (IPC) aumentó en 1%. ¿Cree Ud. que estos resultados negativos son más bien responsabilidad del gobierno o de las contingencias y tendencias mundiales?

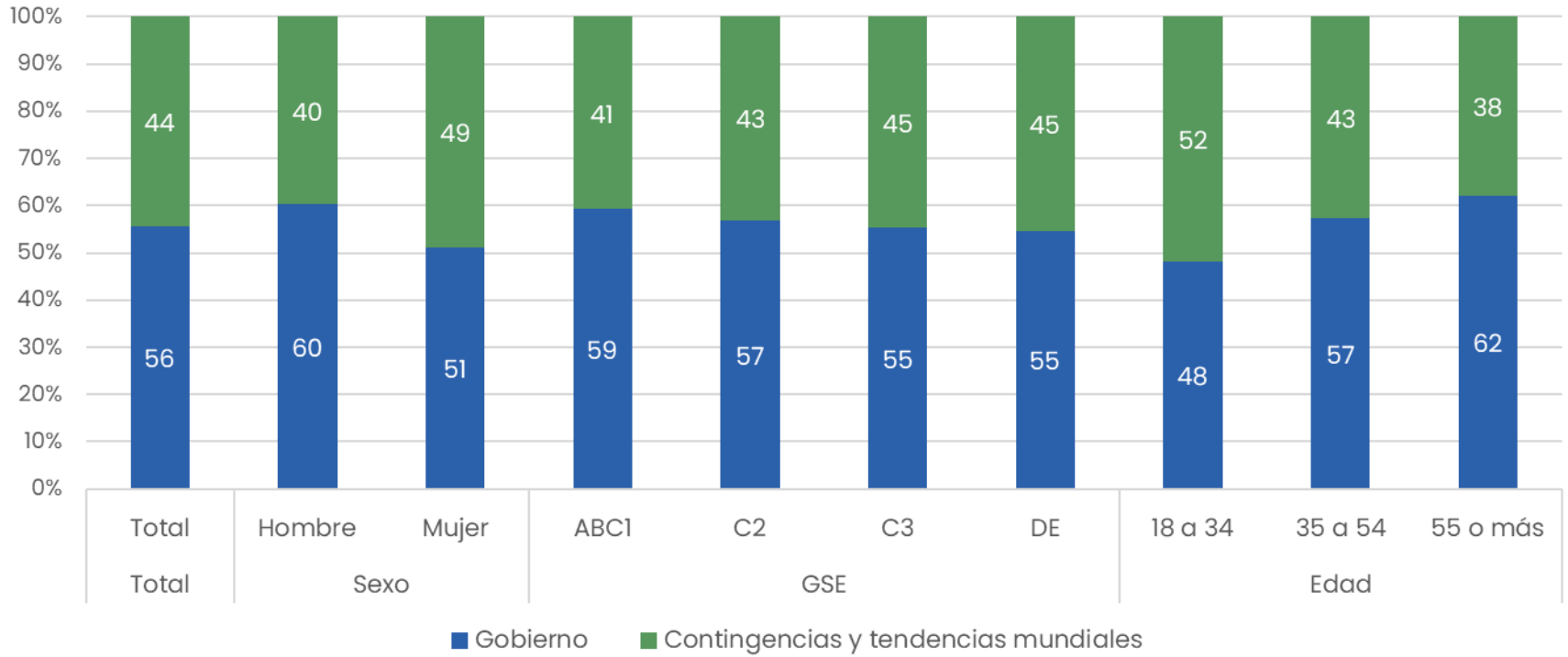

Economía Nacional | Evaluación de Equipo Económico del Gobierno (Total)

- La mayoría evalúa mal o muy mal las labores y desempeño hacia la economía nacional de todas las autoridades del gobierno preguntadas.
- El gobierno en general y el presidente Boric son los peores evaluados en cuanto a la economía.

¿Cómo evalúa las labores y desempeño de cada una de las siguientes autoridades del gobierno hacia la economía nacional?

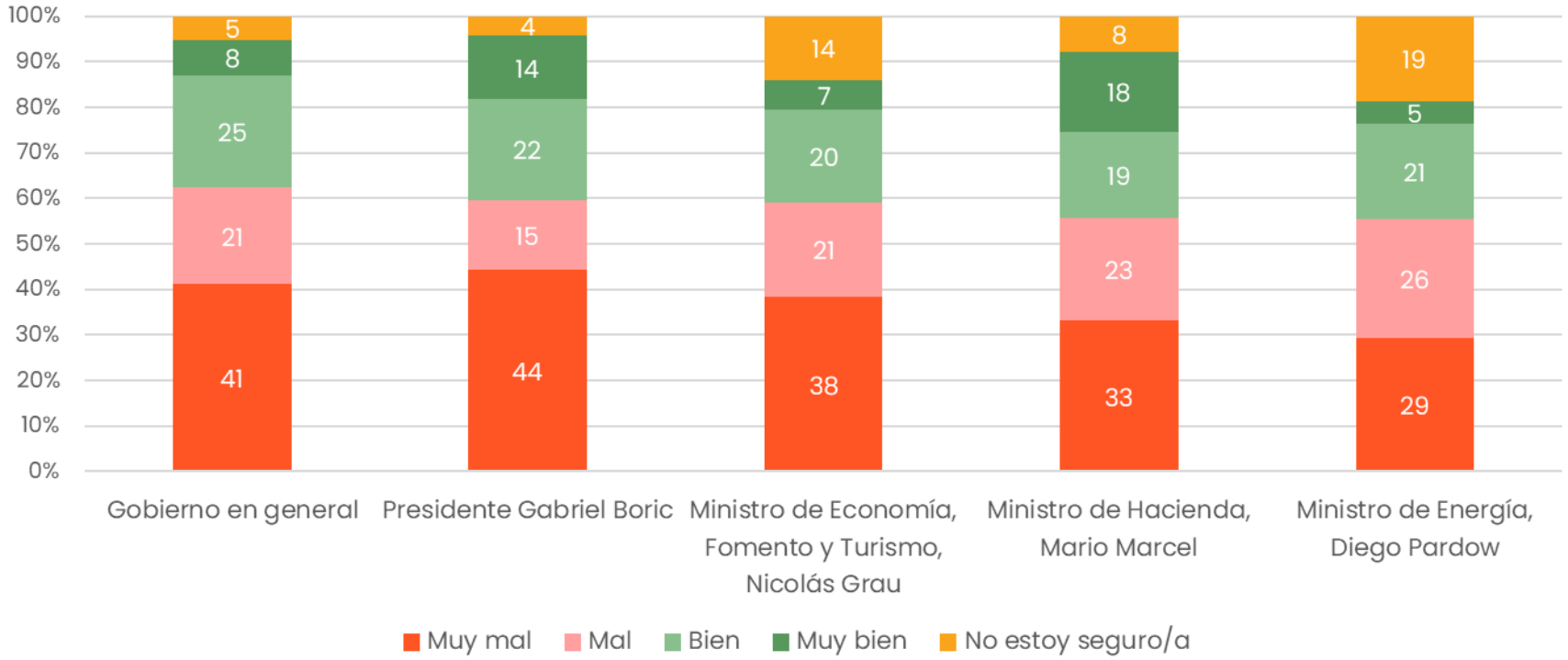

Economía Nacional | Evaluación de Equipo Económico del Gobierno (Aperturas - 1)

- La mayoría evalúa mal o muy mal las labores y desempeño hacia la economía nacional de todas las autoridades del gobierno preguntadas.
- El gobierno en general es el peor evaluado, con un 62% que lo evalúa muy mal (41%) o mal (21%).

¿Cómo evalúa las labores y desempeño de cada una de las siguientes autoridades del gobierno hacia la economía nacional?											
		Total	Sexo		GSE				Edad		
		Total	Hombre	Mujer	ABC1	C2	C3	DE	18 a 34	35 a 54	55 o más
Gobierno en general	Muy bien	8	6	10	10	5	8	8	11	7	5
	Bien	25	23	26	24	30	28	22	28	22	24
	Mal	21	25	18	17	18	19	24	22	18	25
	Muy mal	41	42	40	47	43	43	38	29	50	44
	No estoy seguro/a	5	4	6	2	5	2	8	11	2	2
Presidente Gabriel Boric	Muy bien	14	10	18	17	13	16	13	16	13	13
	Bien	22	22	22	18	23	21	24	27	19	20
	Mal	15	19	12	12	14	12	18	17	17	12
	Muy mal	44	46	43	51	45	48	41	33	48	53
	No estoy seguro/a	4	3	5	2	5	4	5	6	4	2
Ministro de Economía, Fomento y Turismo, Nicolás Grau	Muy bien	7	6	8	11	3	7	6	7	8	4
	Bien	20	18	22	18	26	22	19	20	17	25
	Mal	21	24	18	16	17	22	22	14	29	18
	Muy mal	38	45	33	47	38	40	35	36	35	45
	No estoy seguro/a	14	8	20	8	15	9	18	23	10	8

Economía Nacional | Evaluación de Equipo Económico del Gobierno (Aperturas - 2)

- La mayoría evalúa mal o muy mal las labores y desempeño hacia la economía nacional de todas las autoridades del gobierno preguntadas.
- El gobierno en general es el peor evaluado, con un 62% que lo evalúa muy mal (41%) o mal (21%).

¿Cómo evalúa las labores y desempeño de cada una de las siguientes autoridades del gobierno hacia la economía nacional?											
		Total	Sexo		GSE				Edad		
		Total	Hombre	Mujer	ABC1	C2	C3	DE	18 a 34	35 a 54	55 o más
Ministro de Hacienda, Mario Marcel	Muy bien	18	15	20	24	21	17	16	16	18	20
	Bien	19	19	18	17	19	22	18	24	14	18
	Mal	23	26	19	23	19	20	25	25	23	20
	Muy mal	33	32	34	32	33	37	31	23	39	39
	No estoy seguro/a	8	7	9	4	8	4	11	13	6	3
Ministro de Energía, Diego Pardow	Muy bien	5	4	6	10	2	4	5	4	6	4
	Bien	21	20	22	18	21	25	20	21	18	24
	Mal	26	29	23	21	29	24	28	24	29	25
	Muy mal	29	33	26	39	28	33	25	18	35	36
	No estoy seguro/a	19	15	22	12	20	15	22	32	13	11

Economía Nacional | ¿El optimismo del gobierno es excesivo o realista?

- La mayoría (62%) considera que los ministros Marcel y Vallejo están siendo excesivamente optimistas respecto a sus expectativas de la economía nacional a futuro.
- Se observan resultados similares en todos los segmentos analizados.

Tanto el ministro de Hacienda, Mario Marcel, como la ministra Vocera del Gobierno, Camila Vallejo, reconocieron los datos negativos en economía. Sin embargo, mostraron su optimismo sobre lo que resta del año, y para el 2025, argumentando que un mes no determina las acciones ni proyecciones a futuro. ¿Ud. considera que los ministros están siendo excesivamente optimistas o realistas en sus

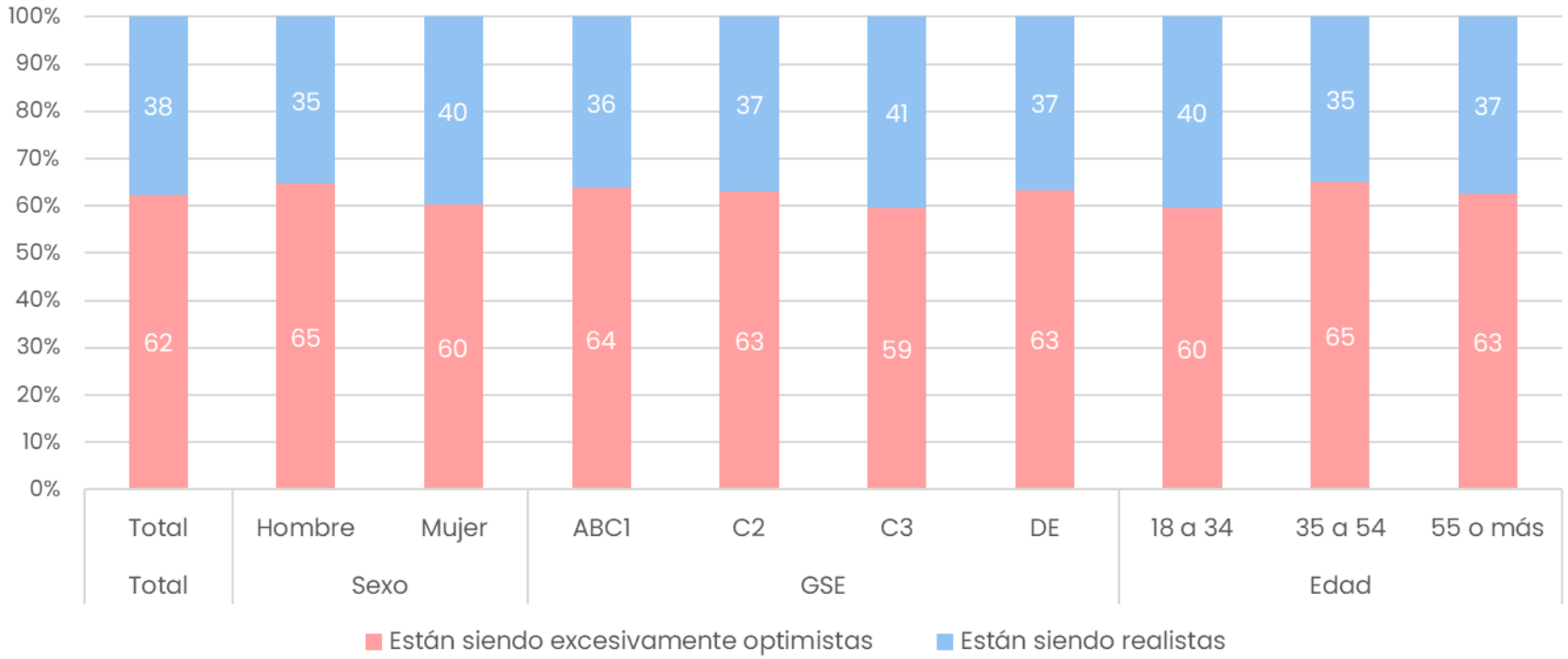

Economía Nacional | Proyección a Futuro

- La mayoría relativa (43%) considera que la economía nacional se mantendrá igual en lo que resta del año 2024.
- Un significativo 39% considera que empeorá.

Pensando en lo que resta del año 2024, ¿Ud. considera que la economía nacional mejorará, se mantendrá igual, o empeorará?

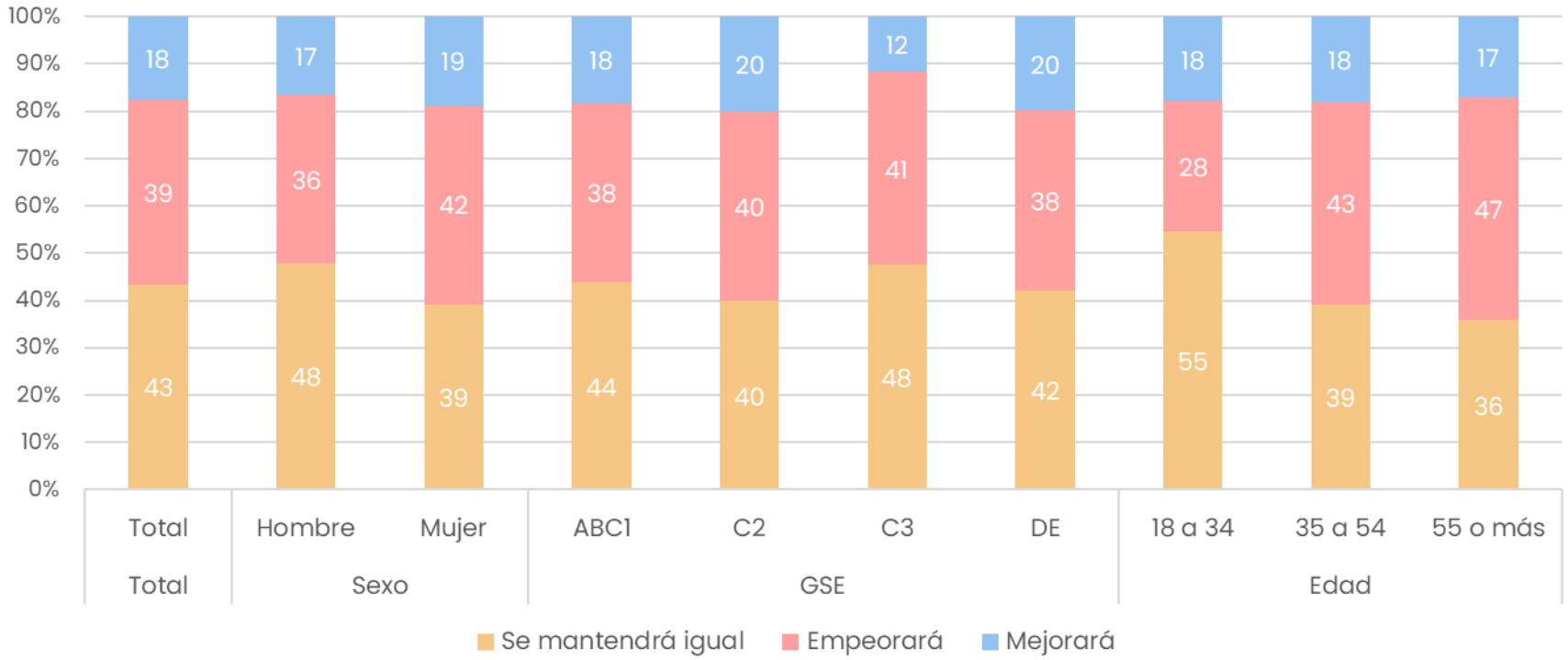

BW
Black & White

2.2

Evaluación Gobierno



Aprobación del gobierno

- Un 32% aprueba la forma en que el presidente Boric está conduciendo su gobierno.

Independiente de su posición política. ¿Ud. aprueba o desaprueba la forma en que el presidente Boric está conduciendo su gobierno?
14 noviembre 2024

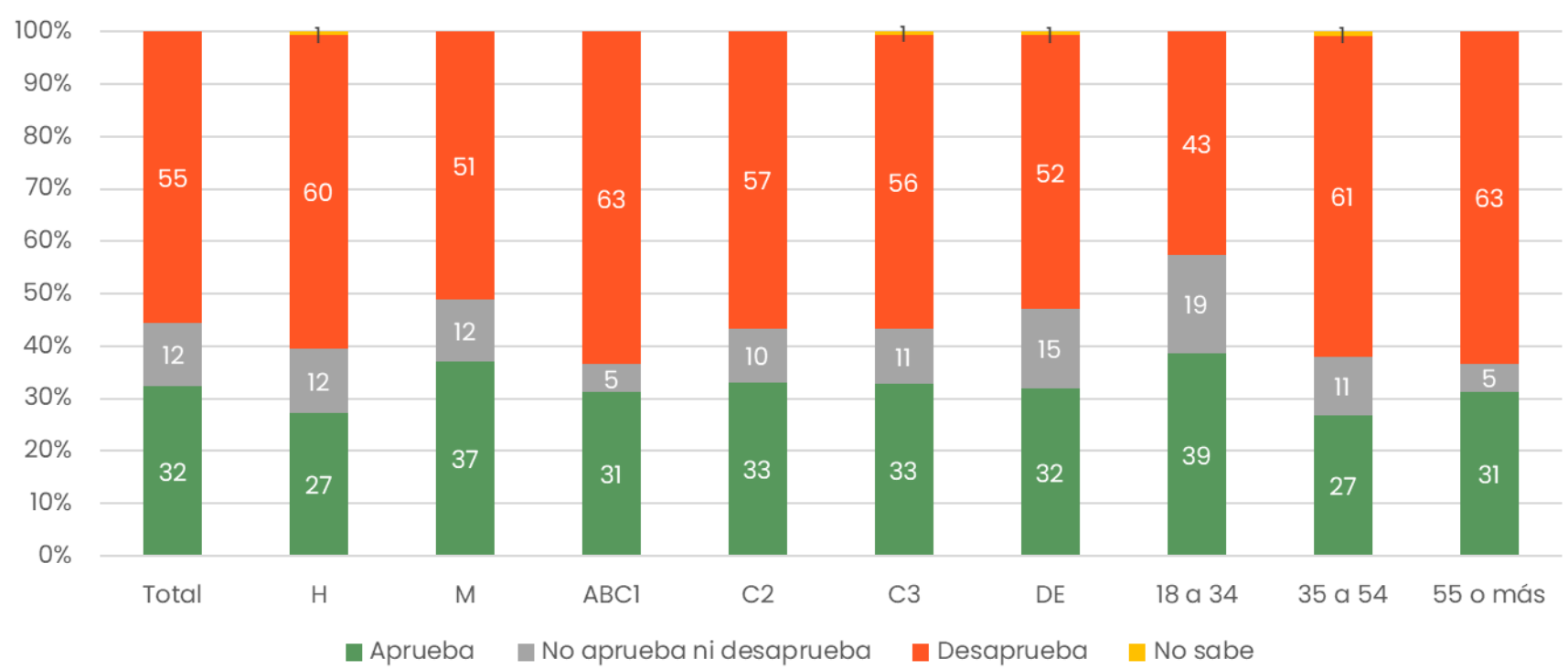

Aprobación del gobierno - comparativo

- La proporción de los que aprueban la forma en que el presidente Boric está conduciendo su gobierno aumentó en 3 puntos porcentuales.

Independiente de su posición política. ¿Ud. aprueba o desaprueba la forma en que el presidente Boric está conduciendo su gobierno?

Comparativo

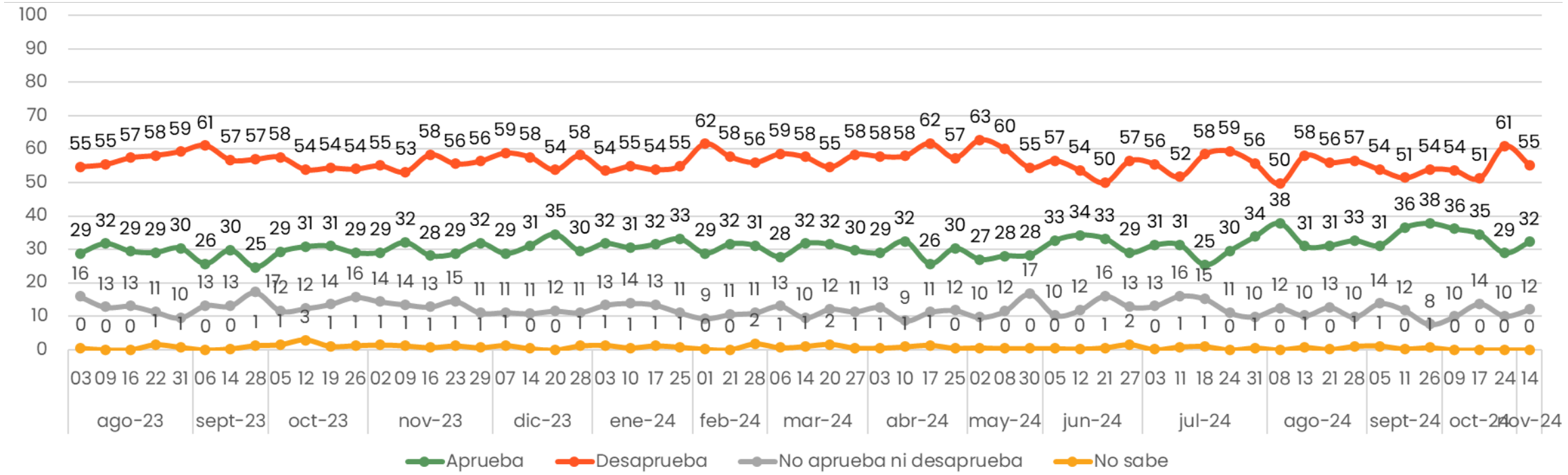

Principal problema que enfrenta Chile – comparativo (Total)

- El principal problema es la inseguridad/delincuencia/narcotráfico, con un 75% de personas que lo mencionan en primer o segundo lugar. Se observa un aumento notable de 4 puntos porcentuales en las menciones a la economía, inflación, desempleo y crecimiento, que se posiciona en segundo lugar.

¿Cuáles son los dos principales problemas que enfrenta Chile actualmente?

Comparativo

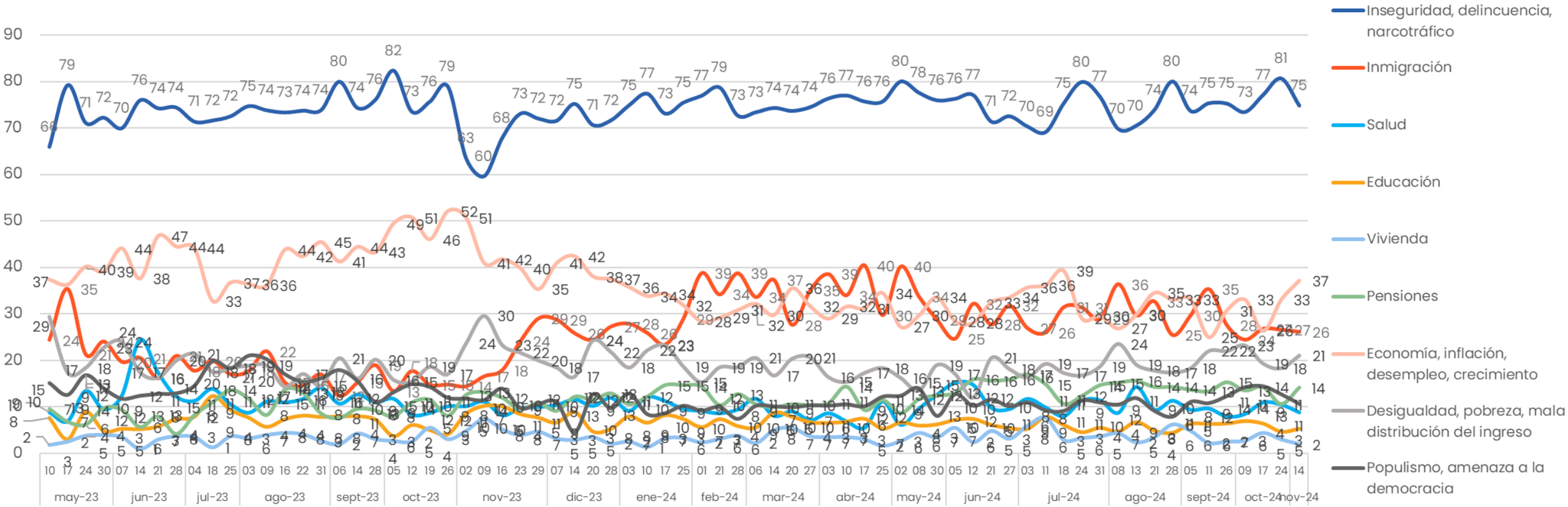

Nota: Para la medición del 14 de diciembre 2023, se cambia la redacción de la pregunta de "*¿Cuáles son los dos principales problemas que enfrenta Chile actualmente?*" a "*Luego del plebiscito de este domingo 17 de diciembre, ¿cuáles considera Ud. que debieran ser las dos*

Principal problema que enfrenta Chile (Aperturas)

- El principal problema es la inseguridad/delincuencia/narcotráfico, con un 75% de personas que lo mencionan en primer o segundo lugar. Se observa un aumento notable de 4 puntos porcentuales en las menciones a la economía, inflación, desempleo y crecimiento, que se posiciona en segundo lugar.

¿Cuáles son los dos principales problemas que enfrenta Chile actualmente?: Primero + Segundo

	Total	Sexo		GSE				Edad		
	Total	H	M	ABC1	C2	C3	DE	18 a 34	35 a 54	55 o más
Inseguridad, delincuencia, narcotráfico	75	74	75	75	76	79	72	72	75	78
Inmigración	26	22	30	18	19	33	26	26	29	24
Salud	9	9	9	10	10	5	10	7	10	9
Educación	5	3	7	6	8	4	5	5	4	7
Vivienda	2	3	1	2	3	2	1	2	3	0
Pensiones	14	15	13	10	12	12	17	7	17	19
Economía, inflación, desempleo, crecimiento	37	39	36	44	42	34	36	41	37	33
Desigualdad, pobreza, mala distribución del ingreso	21	22	20	21	19	19	23	26	18	19
Populismo, amenaza a la democracia	11	13	8	13	11	12	9	14	7	11
SUMA	**200**	**200**	**200**	**200**	**200**	**200**	**200**	**200**	**200**	**200**

Aprobación/desaprobación forma de enfrentar la delincuencia

- Un 26% aprueba la forma en que el gobierno del presidente Boric está enfrentando la delincuencia.

Independiente de su posición política, ¿Ud. aprueba o desaprueba la forma en que el gobierno del presidente Boric está enfrentando la delincuencia?

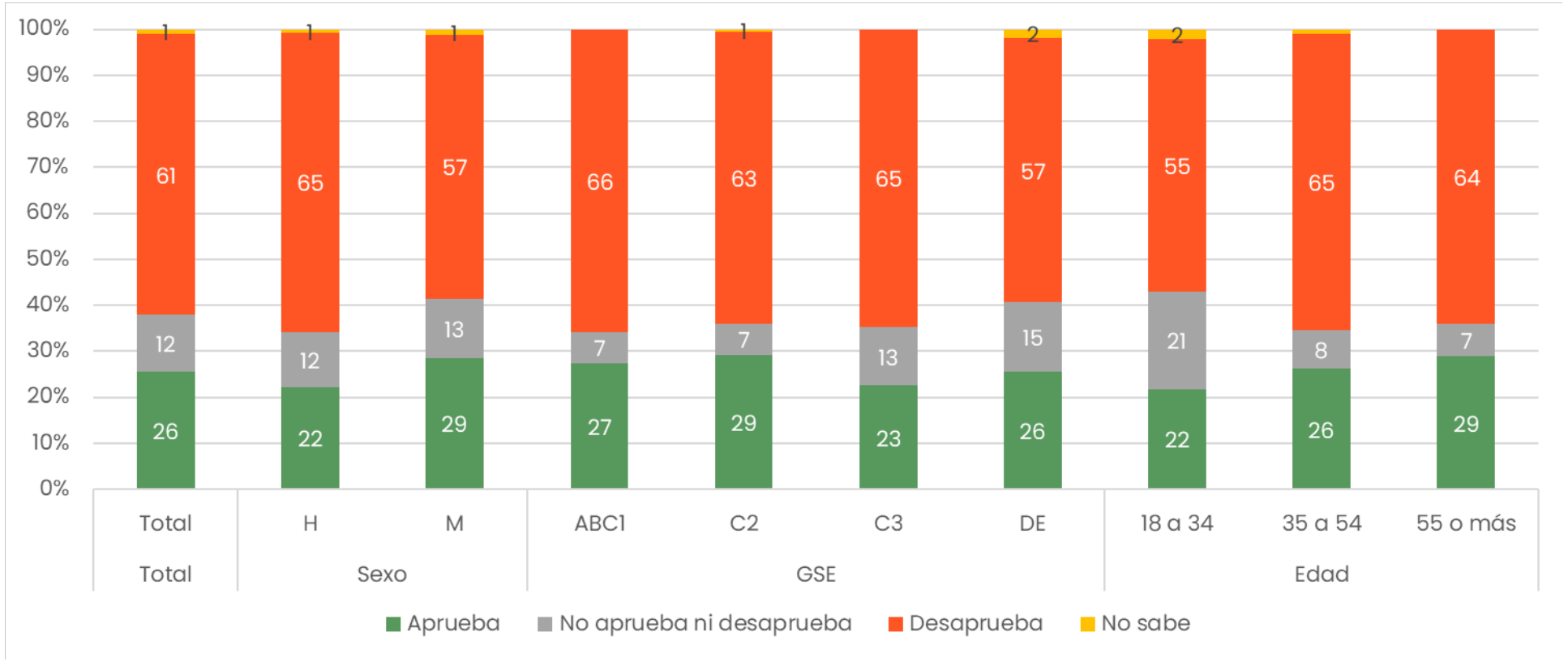

Aprobación forma de enfrentar la delincuencia - comparativo

- La proporción de los que aprueban la forma en que el presidente Boric está enfrentando la delincuencia aumentó en 1 punto porcentual.

Independiente de su posición política, ¿Ud. aprueba o desaprueba la forma en que el gobierno del presidente Boric está enfrentando la delincuencia?

Comparativo

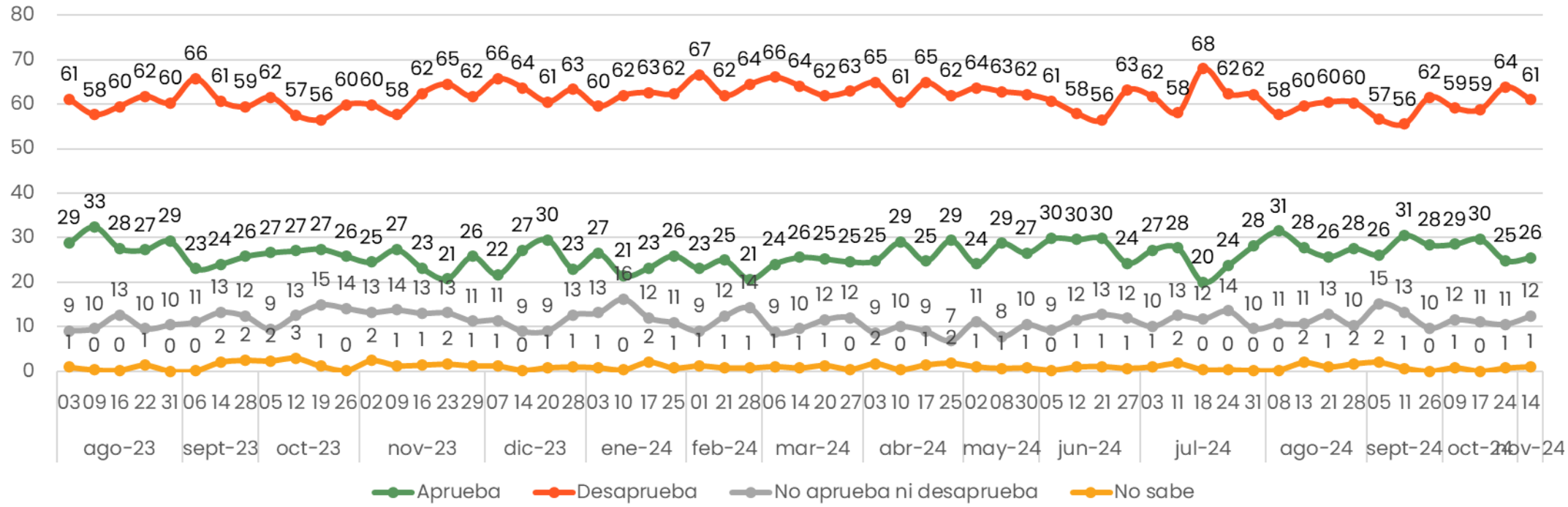

Gracia
s

BW
Black & White